



Santiago, 20 de mayo de 2021

Señores

**MINISTERIO SECRETARÍA GENERAL DE LA PRESIDENCIA**  
Presente

Por medio de la presente, tenemos el agrado de someter a su consideración la siguiente propuesta comercial, que proporciona el servicio Plan Internet Grandes Clientes y un servicio de conectividad que permite unir dos sitios a través de un Enlace Ethernet Punto a Punto Fuera de la red IP.

<b>Plan</b>	Principal y Respaldo de Internet Grandes Clientes					
<b>Dirección</b>	Compañía de Jesús 1175, Piso 1			<b>Comuna</b>	Santiago	
<b>Ancho de banda nacional</b>	<b>Ancho de banda internacional</b>	<b>Tipo de Enlace</b>	<b>Valor instalación</b>	<b>Renta mensual</b>	<b>Contrato Mínimo</b>	<b>Plazo Instalación</b>
1 Gbps	200 Mbps	FO	Sin costo	90 UF + IVA	9 meses	30 días

#### **CARACTERÍSTICAS DEL SERVICIO**

- Las tasas de compartición son 1:1 tanto para internet ancho de banda nacional como para ancho de banda internacional. Con esta tasa de agregación aseguramos la velocidad contratada. Con tasas de agregación distintas, la velocidad contratada puede llegar al máximo indicado, pero no se asegura, es compartida con otras empresas.
- Enlace modalidad Dual Stack con IPv4 e IPv6 habilitados.
- Asignación de 8 direcciones IPv4 por cada enlace, con 5 para uso de Minsepres.
- Asignación de segmento /48, es decir 65.536 subredes de 264 IP's válidas, versión IPv6.
- Uptime del servicio del 99,8% del tiempo al año.
- Soporte especializado 7x24x365, con acceso vía teléfono y web en Portal Clientes de Gtd.
- Servicio de monitoreo permanente de su ancho de banda
- Se incluye dentro de la renta mensual:
  - 2 Equipos Router Huawei modelo AR6140-9G-2AC y 2 Equipos Switch Huawei modelo S5735-L24T4S-A con sus respectivas licencias Cloud Campus para administración web.
  - UPS autonomía 30 minutos para equipos.
  - Gabinete mural (6U) y zapatilla eléctrica (12 posiciones) para equipamiento de Gtd.

A continuación, se presenta diagrama de la solución:

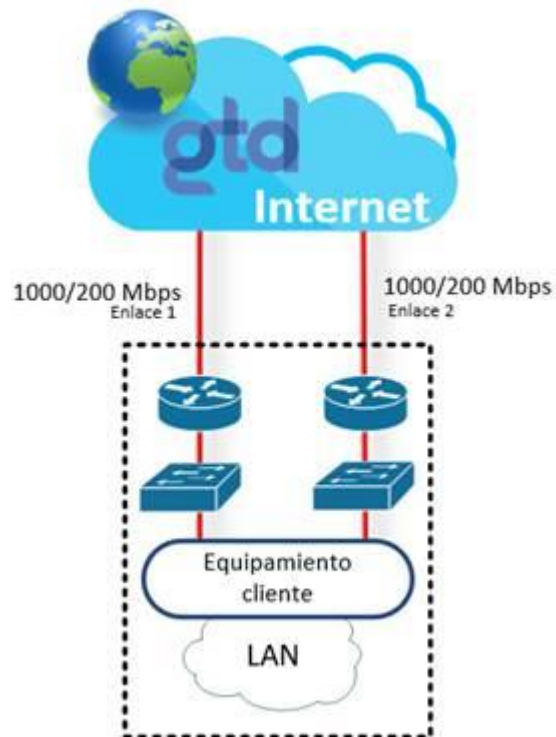

## CONDICIONES

- a) El Plan ofrecido considera la colocación de equipos transceivers con interfaz 1000 Base Sx con conectores RJ-45.
- b) La presente cotización está sujeta a los permisos que gestionará Gtd.
- c) Los valores de instalación y/o traslado consignados en esta cotización se refieren a trabajos efectuados de lunes a viernes de 9:00 a 19:00 hrs. La instalación y/o traslado a petición del cliente en otro horario tendrá un recargo adicional.

El servicio Enlace Ethernet Punto a Punto Fuera de la red IP posee las siguientes características:

- La fibra óptica se entrega de manera dedicada, no se usa una red de transporte compartida.
- La conectividad es Ethernet.
- El cliente puede transportar todas las VLANs que desee sin previo acuerdo con Gtd.
- En los sitios a conectar, se instalarán equipos Transceivers.

**SERVICIO:** Un (1) enlace de **punto a punto de fibra óptica** con un ancho de banda de **1 Gbps**, fuera de red IP, con equipos "Transceivers electro-ópticos" en los extremos con interfaz 1000 Base Sx.

**ENTRE:**

Dirección	Comuna
Teatinos 92, Piso 9	Santiago
Y	
Catedral 1158, Piso -1	Santiago

Servicio	Valor Habilitación	Renta Mensual	Plazo de instalación	Duración mínima del contrato
Principal	Sin costo	15 UF + IVA	30 días	9 meses
Respaldo	Sin costo	15 UF + IVA	30 días	9 meses

#### CONDICIONES

- d) En caso de existir, los permisos y costos de acceso adicionales a los distintos sitios (por ejemplo: DataCenter o Malls), deberán ser gestionados y costeados por el cliente.
- e) La presente cotización está sujeta a los permisos que gestionará Gtd.
- f) La presente cotización tiene una validez de 30 días.
- g) Los valores de instalación y/o traslado consignados en esta cotización se refieren a trabajos efectuados de lunes a viernes de 9:00 a 19:00 hrs. La instalación y/o traslado efectuado por petición del cliente en otro horario tendrá un recargo adicional.

Esperando que esta propuesta tenga una buena acogida.

Saluda Cordialmente,

**Camila Gaubert B.**  
Gtd